ნაკვეთების ერთობლიობის (ბლოკის) საკადასტრო აგეგმვითი / ეზოგეგმითი ნახაზი

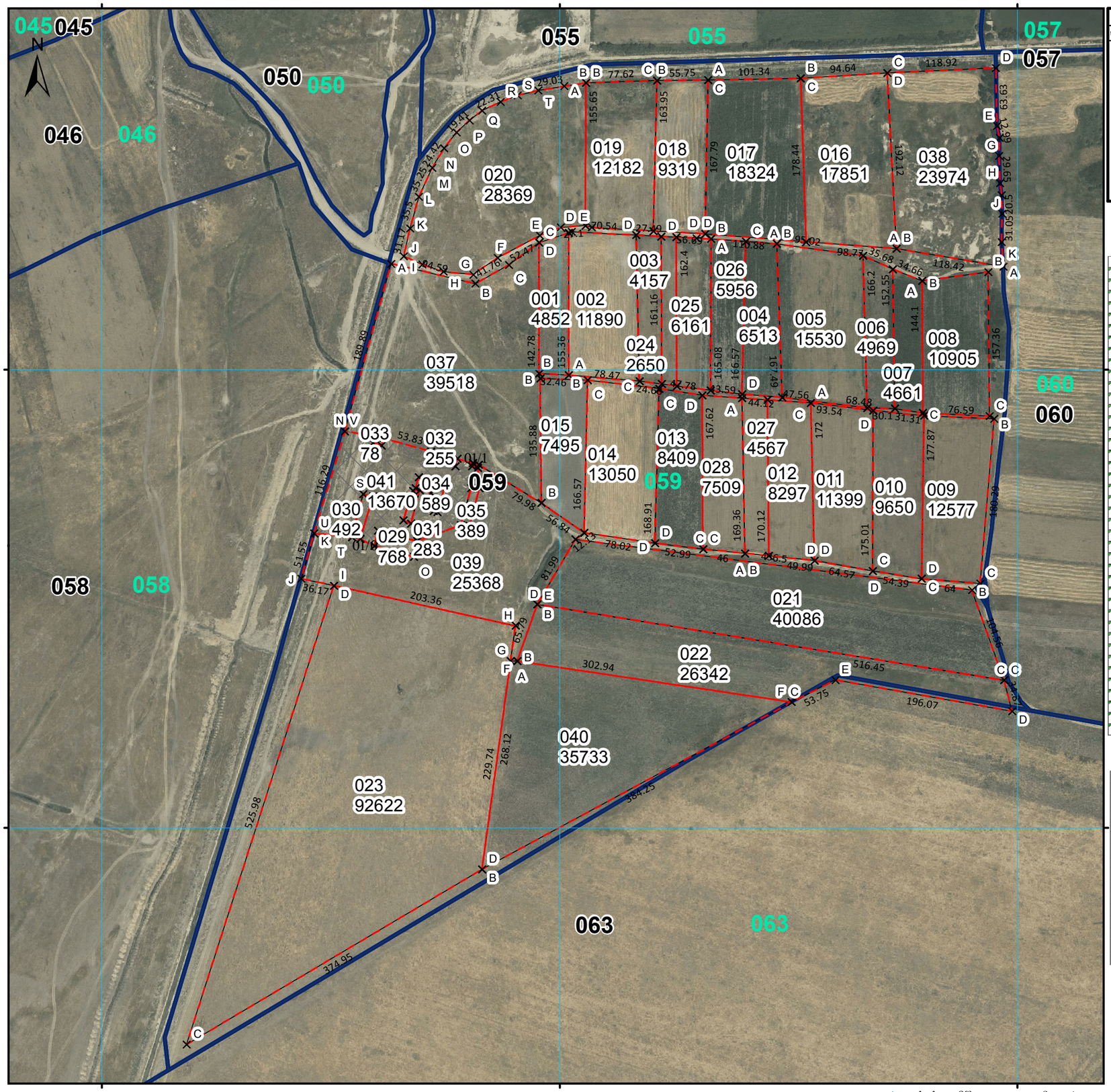

მესაკუთრე	საბარეჯო, მზისგული	ბლოკის ნომერი	059
დანიშნულება	სასოფლო-სამეურნეო	ნაკვეთების რაოდენობა ბლოკში	40

პირობითი აღნიშნები

- ნაკვეთის ნიშული
- ნაკვეთის საზღვარი - ფიქსირებული
- ნაკვეთის საზღვარი - არაფიქსირებული
- ფალდებულება
- თვითნებურად დაკავებული
- 01/2 აშენებული შენობა-ნაგებობა (შენობის ნომერი/სართულიანობა)
- ქმედებარე შენობა-ნაგებობა
- დანგრეული შენობა-ნაგებობა
- მიწისქვეშა შენობა-ნაგებობა
- საზობრივი ნაგებობა
- საზობრივი ნაგებობის თანმდევი წერტილოვანი ობიექტი
- საკოординატო ბ
- ფიქსური პოლ
- განაფების პოლ
- სხ
- სხვა ტოპოგრაფიული ფლეგმენტები

საკადასტრო აღწერაზე უფლებამოსილი პირი	სახელი გვარი ხელმოწერა
თარიღი: 19 დეკემბერი, 2017 წ.	
შენიშვნა:	

სსიპ საჯარო რეესტრის ეროვნული სააგენტო
ქალაქი თბილისი, სანაპიროს ქუჩა №2
საიდენტიფიკაციო კოდი: 202238621
info@napr.gov.ge
ტელ: (+995 32) 2 25 15 28

ბლოკი № 059
მესაკუთრეთა სია

ნაკვეთის ნომერი	დაინტერესებული პირი	ნაკვეთის ფართობი კვ.მ
001	მიხეილ ოგოლაშვილი(36001005326) სახელმწიფო	4852
002	სახელმწიფო	11890
003	ამირან გუნცაძე (01008040854)	4157
004	ქუქუნა ფილაური (36001019391)	6513
005	აკაკი ფილაური (360000102841 1) სახელმწიფო	15530
006	გიორგი ზერაქაშვილი (36001001993)	4969
007	ლალი მგელდლიშვილი (01012025954)	4661
008	გიორგი როსტომაშვილი(36001009841)	10905
009	სოფიო ჯაფარაძე (36001000878)	12577
010	რეზა უგირეძე (36001001713) სახელმწიფო	9650
011	ვალენტინა აბულო�g (36001048010) სახელმწიფო	11399
012	ჯუმბერი აბულოში(36001030021)	8297
013	გიორგი ოგოლაშვილი (36001009044)	8409
014	ვასილ კირილენკო (35001039431)	13050
015	სახელმწიფო	7495
016	სახელმწიფო	17851
017	სახელმწიფო	18324
018	სახელმწიფო	9319
019	სახელმწიფო	12182
020	სახელმწიფო	28369
021	სახელმწიფო	40086
022	სახელმწიფო	26342
023	სახელმწიფო	92622
024	ლაკინ ბამიაშვილი (01027023782)	2650
025	მიხეილ ოგოლაშვილი(36001005326)	6161
026	ვასილ კირილენკო (36001001176)	5956
027	ლეონიდ ბრუტკო(01003009534)	4567
028	ვასილი არაბიძე(36001002231)	7509
029	ია დათუნაშვილი (01017021394)	768
030	ია დათუნაშვილი (01017021394)	492
031	ია დათუნაშვილი (01017021394)	283
032	ია დათუნაშვილი (01017021394)	255
033	აკაკი ფილაური (36001028411)	78
034	აკაკი ფილაური (36001028411)	589
035	აკაკი ფილაური (36001028411)	389
036	აკაკი ფილაური (36001028411)	23
037	სახელმწიფო	39518
038	სახელმწიფო	23974
039	სახელმწიფო	25368
040	სახელმწიფო	35733
041	სახელმწიფო	13670

შენიშვნა

ნაკვეთის ნომერი	შენიშვნა
001	თანასაკუთრება/ანიკო (ქუქუნა)ლენინაშვილის უფლებამონაცვლე
005	თანასაკუთრება: სახელმწიფო
008	ქეთო როსტომაშვილის უფლებამანონაცვლე
009	თანასაკუთრება: ფარო ჯაფარაძე (36001005234)
010	ეგული, თანასაკუთრება: სახელმწიფო/მარიამ ბამიაშვილის საკარაუფლო უფლებამონაცვლ
011	თანასაკუთრებაასახელმწიფო
024	სკარაუფლო დასაბუქრებული
025	ალექსი ბამიაშვილის კომლის უფლებამონაცვლე
029	ლევან დათუნაშვილის უფლებამონაცვლე(შენობა-ნაქვაბე)
030	ლევან დათუნაშვილის უფლებამონაცვლე(შენობა სარემონტო სახელოსნო)
031	ლევან დათუნასვილის უფლებამონაცვლე(შენობა მზა პროდუქტების საწყობი)
032	ლევან დათუნაშვილის უფლებამონაცვლე(შენობა სან ბამტარი)
033	შენობა(საბარაჯო ჯიხური)
034	შენობა(მასალის მიმწოდებელი გალერეა)
035	შენობა(ნედლეულის საწყობი)

მასშტაბი 1:4,500

0 20 40 60 80 მეტრი

სახელმწიფო გეოდეზიური კოორდინატთა სისტემა
WGS_1984_UTM_Zone_38N