ნაკვეთების ერთობლიობის (ბლოკის) საკადასტრო აგეგმვითი / აზომვითი ნახაზი

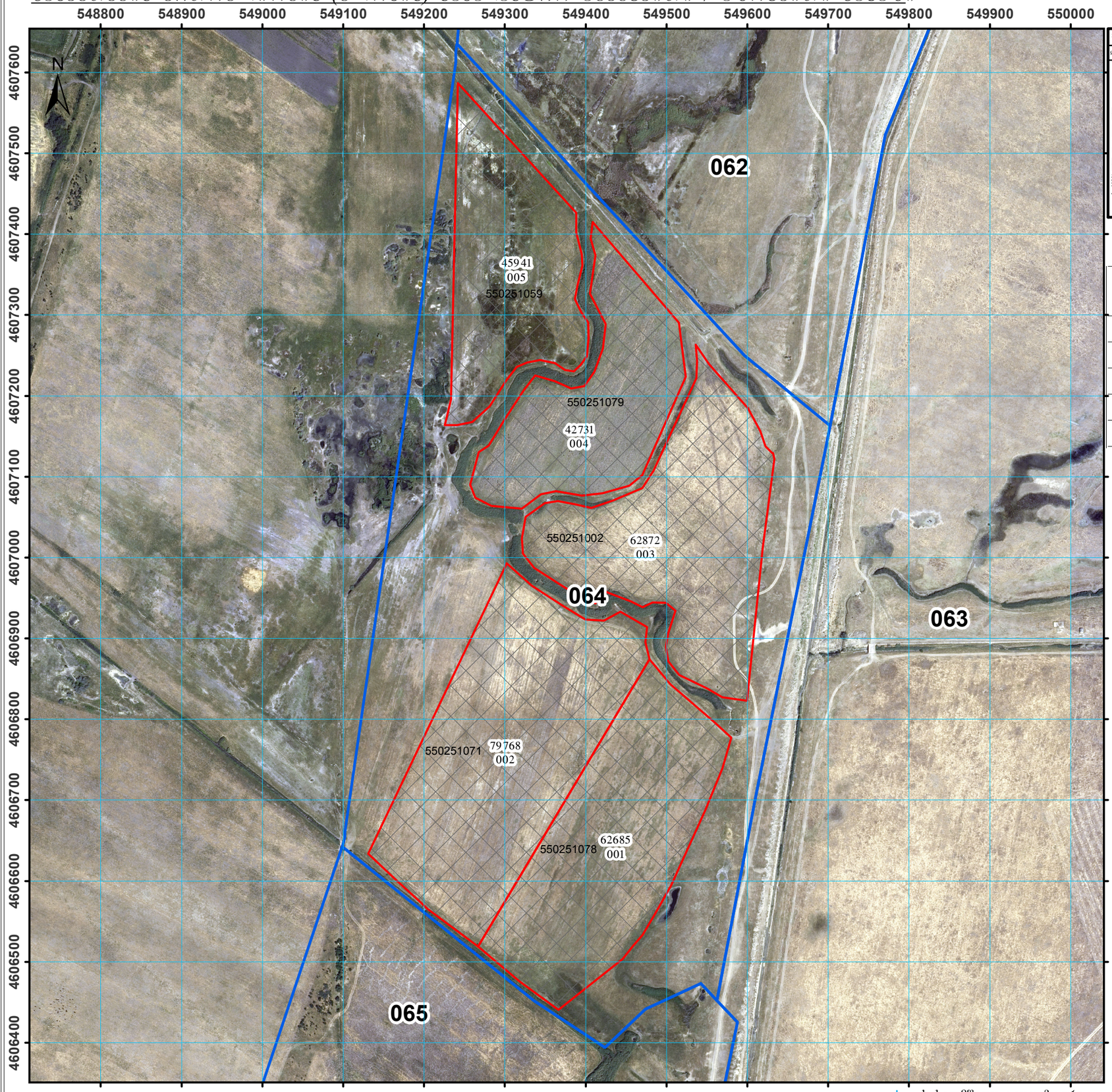

მისამართი	საპარეჯო, მზისბული	ბლოკის ნომერი	064
დანიშნულება	სასოფლო-სამეურნეო	ნაკვეთების რაოდენობა ბლოკში	5

პირობითი აღნიშვნები

- ნაკვეთის ნომერი
- ნაკვეთის საზღვარი - ფიქსირებული
- ნაკვეთის საზღვარი - არაფიქსირებული
- ვალდებულება
- თვითნებურად დაკავებული
- 01/2 აშენებული შენობა-ნაგებობა (შენობის ნომერი/სართულიანობა)
- I მშენებარე შენობა-ნაგებობა
- დანგრეული შენობა-ნაგებობა
- მიწისქვეშა შენობა-ნაგებობა
- საჰაერო ნაგებობა
- საჰაერო ნაგებობის თანმდევი წერტილოვანი ობიექტი
- საკომუნიკაციო ჭა
- ელექტრო პოსტი
- განათების პოსტი
- ხე
- ხმა: ტოპოგრაფიული ელემენტები

საკადასტრო აღწერაზე უფლებამოსილი პირი: სახელი გვარი, ხელმოწერა

თარიღი: 14 დეკემბერი 2017 წ.

შენიშვნა:

სსიპ საჯარო რეესტრის ეროვნული სააგენტო
ქალაქი თბილისი, სანაპირო ქუჩა №2
საიდენტიფიკაციო კოდი: 202238621
info@napr.gov.ge
ტელ: (+995 32) 2 25 15 28

ბლოკი №064
მესაკუთრეთა სია

ნაკვეთის ნომერი	დაინტერესებული პირი	ფართობი
001	სახელმწიფო	62685
002	სახელმწიფო	79768
003	სახელმწიფო	62872
004	სახელმწიფო	42731
005	სახელმწიფო	45941

მასშტაბი 1:5,000

0 12.5 25 50 75 მეტრი

სახელმწიფო გეოდეზიური კოორდინატთა სისტემა
WGS_1984_UTM_Zone_38N