ნაკვეთების ერთობლიობის (ბლოკის) საკადასტრო აგეგმვითი / აზომვითი ნახაზი

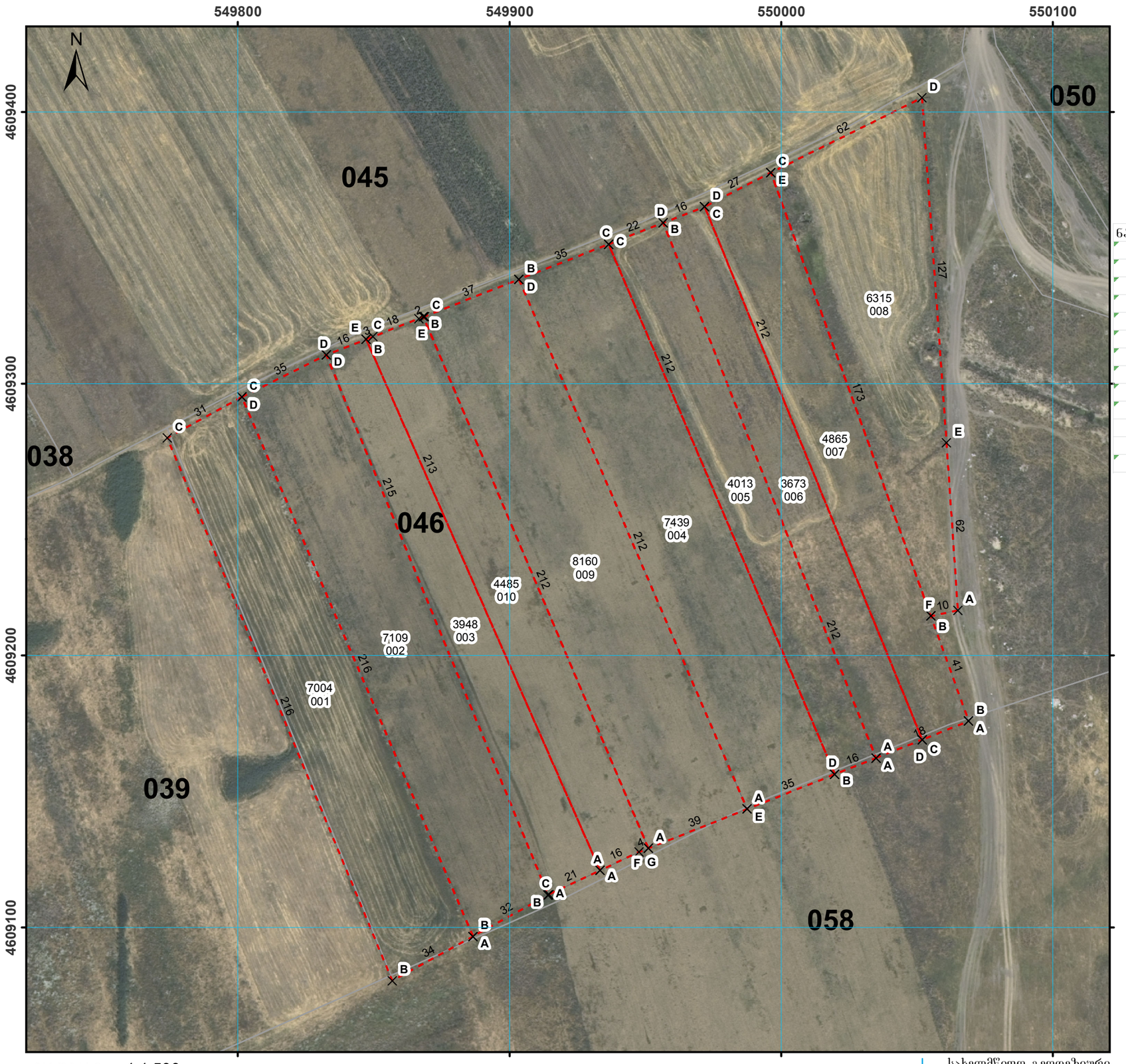

მისამართი	საბარეთაო, მზისბული	ბლოკის ნომერი	046
დანიშნულება	სასოფლო-სამეურნეო	ნაკვეთების რაოდენობა ბლოკში	10

პირობითი აღნიშვნები

- ნაკვეთის ნომერი
- ნაკვეთის საზღვარი - ფიქსირებული
- ნაკვეთის საზღვარი - არაფიქსირებული
- ვალდებულება
- თვითნებურად დაკავებული
- 01/2 აშენებული შენობა-ნაგებობა (შენობის ნომერი/სართულიანობა)
- მშენებარე შენობა-ნაგებობა
- დანგრეული შენობა-ნაგებობა
- მიწისქვეშა შენობა-ნაგებობა
- ხაზობრივი ნაგებობა
- ხაზობრივი ნაგებობის თანმდევი წერტილოვანი ობიექტი
- საკადასტრო კვ.
- ვალდებული პირი
- განაცხადის პირი
- ხე
- სხვა: ტოპოგრაფიული ვალდებულები

საკადასტრო აღწერაზე უფლებამოსილი პირი	სახელი გვარი ხელმოწერა
თარიღი: 07.11.2017 წ.	
შენიშვნა:	

სსიპ საჯარო რეესტრის ეროვნული სააგენტო
ქალაქი თბილისი, სანაპირო ქუჩა №2
საიდენტიფიკაციო კოდი: 202238621
info@napr.gov.ge
ტელ: (+995 32) 2 25 15 28

ბლოკი № 046
მესაკუთრეთა სია

ნაკვეთის ნომერი	დაინტერესებული პირი	ფართობი კვ.მ.
001	სახელმწიფო	7004
002	ნოდარი ზირაძაშვილი (36001008162) სახელმწიფო	7109
003	თამაზ მაისურაძე (01020000571)	3948
004	ომარი ბაბრიელაშვილი (36001018859) სახელმწიფო	7439
005	მიხეილ ოგოლაშვილი (36001005326) სახელმწიფო	4013
006	ჯიმშერი ზირაძაშვილი (36001010771)	3673
007	ჯიმშერი ზირაძაშვილი (36001010771) სახელმწიფო	4865
008	ტარიელ ჩოკოშვილი (36001018992)	6315
009	ალექსანდრე ჩოკოშვილი (36001027881)	8160
010	მალხაზ ლოლაძე (01011039534)	4485
	შენიშვნა	
005	მფლობელი თამარი მიხეილის ასული ჩოკოშვილი	

მასშტაბი 1:1,500

0 4.25 8.5 17 25.5 მეტრი

სახელმწიფო გეოდეზიური კოორდინატთა სისტემა
WGS_1984_UTM_Zone_38N